JORNADAS DE CONVIVENCIA
CICLO OTOÑO - INVIERNO
2014 - 2015

CICLO DE OTOÑO:
Del 30 de Octubre al 9 de Diciembre

CICLO DE NAVIDAD:
Del 10 de Diciembre al 6 de Enero

CICLO DE INVIERNO:
Del 8 de Enero al 23 de Febrero

CICLO DE OTOÑO

Jueves 30 de Octubre *A las 11h*
Visita al M.I. Ayuntamiento de Tudela

Jueves 13 de Noviembre

A las 17 1/2h: CASTAÑADA para Residentes, Familiares y Visitas

Amenizado por el Grupo de Jotas "ESCUELA RAIMUNDO LANAS"

Miércoles 19 de Noviembre *A las* ***17:30 h:***

Charla a cargo de la Psicóloga LAURA ALMUDEVAR

"VIVE Y CONVIVE: RELACIONES INTERGENERACIONALES"

Sábado 22 de Noviembre: A las 11:30 h:

ACTUACION MUSICAL BANDA DE MUSICA DE TUDELA

Lunes 24 de Noviembre. ***A las 17:30 h.***

TARDES DE CINE

"AHORA O NUNCA"

Miércoles 3 de Diciembre:
Festividad de San Francisco Javier

Visita y Actuación de los AUROROS DE TUDELA
Misa y Concierto

CICLO DE NAVIDAD

Miércoles 10, Jueves 11 y Viernes 12 de Diciembre

DECORACION NAVIDEÑA de la Residencia

<u>4 Y 5 DE DICIEMBRE</u>

EXPOSICION, ENCARGOS Y VENTA DE LOS TRABAJOS REALIZADOS EN LOS TALLERES OCUPACIONALES

Jueves 18 y viernes 19 de Diciembre
TALLERES NAVIDEÑOS DE

TERAPIA OCUPACIONAL

Del 15 al 22 de Diciembre:

Diferentes actuaciones musicales y de Villancicos a cargo de las Escuelas y Colegios de Tudela

Martes 16 de Diciembre -CONCURSO DE PINCHOS-

A la 16 h: IV CONCURSO DEGUSTACION DE PINCHOS FRIOS

A las 18 h. *Pregón de Navidad* a cargo de D. Luis Casado Oliver, Alcalde de Tudela y D. Juan Bozal de Aróstegui, Presidente de la RCM

HOMENAJE A L@S TRABAJADORES QUE ESTE AÑO HAN LLEGADO A LOS 25 DE ANTIGÜEDAD EN LA RCM

Y

Degustación de pinchos

Jueves 18 de Diciembre **Actuación musical a cargo del "Grupo Quetzal" de Jesuitas**

Lunes 22 de Diciembre

CONCURSO DE DECORACION DE PUERTAS NAVIDEÑAS

Martes 23 de Diciembre

Salida por Tudela:
Calles - Café – Tiendas – Escaparates……

24 de Diciembre:

A las 11 ½ h: *BINGO ESPECIAL DE NAVIDAD*

Y

Cena de Nochebuena

Consomé
Langostinos dos salsas
½ Picantón c/ Pat. Panad
Profiteroles con chocolate
Turrón - Cava

Jueves 25 de Diciembre: ***A las 11 h. Celebración de Misa del Gallo***

Comida de Navidad

Crema de marisco
Revuelto de ajetes y gambas
Carrileras asadas con patatas panaderas
Macedonia de frutas, turrón, cava

Martes 30 de Diciembre
A las 17:30 h.
TARDES DE CINE

"OCHO APELLIDOS VASCOS"

Miércoles 31 de Diciembre

A las 11 ½ h: *BINGO ESPECIAL FIN DE AÑO*

Cena Nochevieja

Consomé
Ensalada templada con gulas.
Lomos de Merluza a la romana
Tarta de helada
Turrón - Cava - Uvas de la suerte

Jueves 1 de Enero

Comida de Año Nuevo

Crema de Ave
Alcachofas con almejas
Cordero al chilindrón
Leche Frita – Turrón - Cava

Lunes 5 de Enero

A las 11 ½ h. Bingo Especial Reyes

Cena de Reyes:

Crema de Marisco
Surtido de Fritos variados y
Piña con nata - Turrón

Lunes 6 de Enero

Reparto de Regalos de *SSMM Reyes Magos*

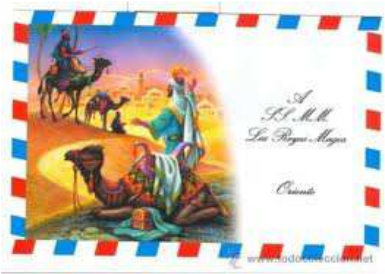

Comida de Reyes

Consomé
Cardo en salsa de almendras
Jarrete de cordero guisado
Sorbete de limón al cava - Turrón

CICLO DE INVIERNO

Jueves 8 de Enero VERMUT – Grupo Terapia - Yolanda

Martes 13 de Enero **CHOCOLATADA – Grupo Terapia – Sara**

Jueves 15 de Enero **CHOCOLATADA – GRUPO SUR Y 2ª N**

Jueves 22 de Enero
Charla a cargo de la Psicóloga del Centro NOEMI GARCIA
CAMBIOS ASOCIADOS AL ENVEJECIMIENTO

Sábado 24 de Enero: *Actuación de la Escuela de Jotas "Camino Martínez"*

Lunes 26 de Enero
A las 17:30 h.
TARDES DE CINE

"MI ENCUENTRO CON MARILOU"

Lunes 9 y Martes 10 de Febrero: ***TALLERES DE CARNAVAL***

Jueves 12 de Febrero

DESFILE Y MERIENDA DE CARNAVAL

Miércoles 18 de Febrero: CHARLA dirigida a FAMILIARES con la Doctora en Psícogeriatria INES FRANCES

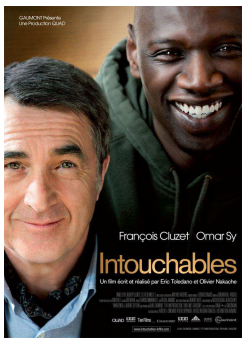

Lunes 23 de Febrero

A las 17:30 h.

TARDES DE CINE

"I N T O C A B L E"

REAL CASA DE MISERICORDIA
TVDELA

TE ESPERAMOS

FELIZ NAVIDAD
Y
PROSPERO AÑO
2015

Residencia
Centro de Día
Estancias Diurnas
Rehabilitación
Gerontogimnasia
Psicomotricidad
Talleres Ocupacionales:

- *Estimulación cognitiva*
- *Talleres de Memoria*
- *Movilidad funcional*

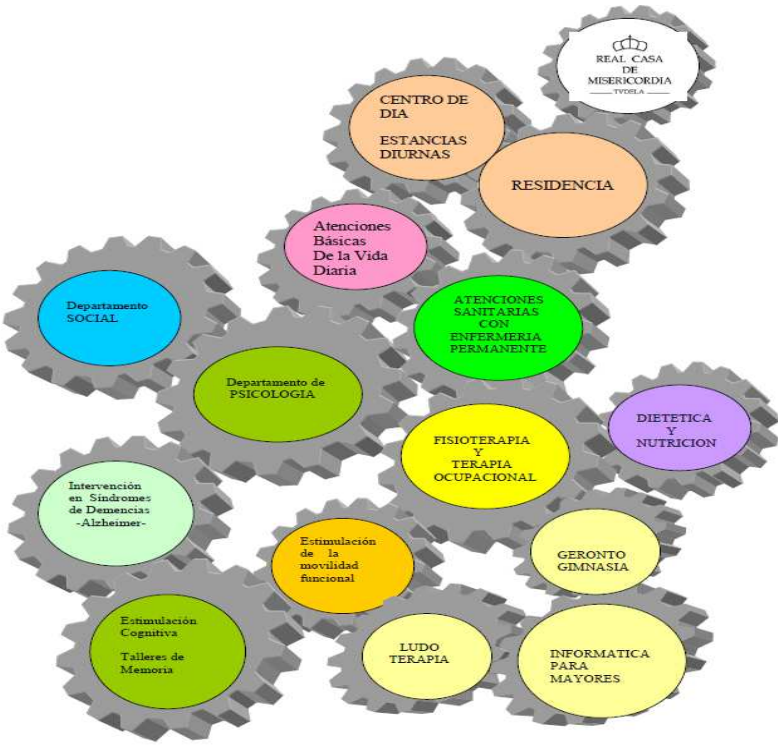

Real Casa de Misericordia – c/ Alberto Pelairea,, 1 – 31500 – Tudela Tfno: 948825412
info@rcmisericordia.com - pagina Web: www.rcmisericordia.com

Centro Concertado con Gobierno de Navarra

Sello Comprometido Socialmente

..DemeNs

ISO 9001:2000 SGS ACREDITADO POR ENAC